# 同创美丽小城镇 共圆春晓幸福梦

本刊记者 王莉真 通讯员 [illegible] 胡辉倩

根据省、市、区委的部署要求，春晓街道被列入2017年全省小城镇环境综合整治行动达标考核验收单位。春晓街道创建核心区域位于原三山乡政府驻地，由咸祥、三山、合宅、堰溪、太河南路等村社道路边界合围而成，总面积约55.2万平方米。一年来，街道党工委、办事处把小城镇环境综合整治行动摆到重要突出位置，列入年度三人会战攻坚任务之一，统筹谋划、凝心聚力、攻坚克难，取得了明显成效。围绕省小城镇环境综合整治，春晓累计投入5400万元，启动小城镇环境综合整治项目27个。截至2017年11月，提前一个月完成了原定项目任务，项目开工率与完工率均达到100%。

三山原派出所遗址

## 理顺“机制+” 城乡统筹“一盘棋”

[illegible]

[illegible]

## 抓实“民生+” 建管并重“一股绳”

[illegible]

## 唱响“党建+” 全员参与“一家亲”

[illegible]

[illegible]

## 改造对比图

·立面整治前后

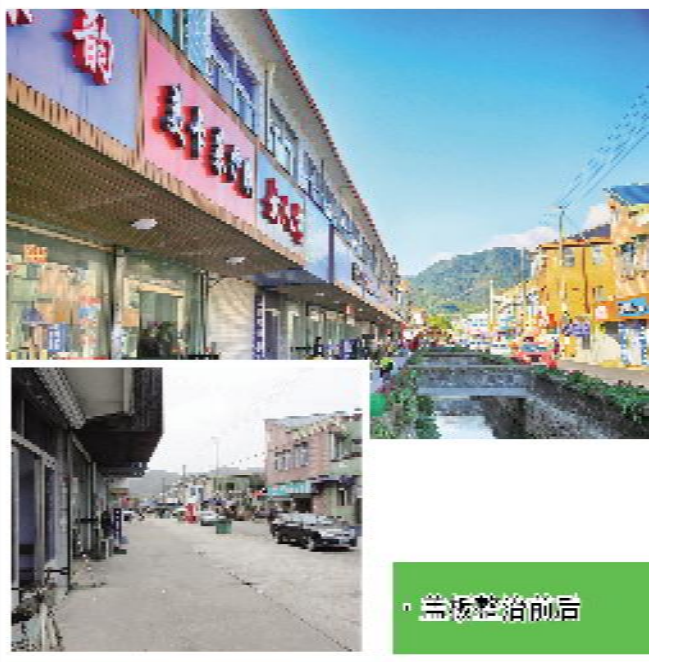
·沿街整治前后

·道路白改黑整治前后

·监改白整治前后

·店招整治前后

（本版图片由春晓街道办事处提供）